

Esta nueva versión se elabora para **complementar a la Guía de Cumplimentación** del Parte de Accidente de Trabajo (PAT) de Delt@ en los siguientes supuestos:

- **Cumplimentación de la relación de accidentes sin baja (RATSB)**
- **Comunicación de alta o fallecimiento (AF)**
- **Comunicación urgente (URG)**

Normativa de referencia principal del Sistema Delt@:

- Orden Ministerial de Trabajo y Seguridad Social de 16 de diciembre de 1987.
- Orden Ministerial TAS/2926/2002, de 19 de noviembre.
- Resolución de 26 de noviembre de 2002, de la Subsecretaría de Trabajo y Asuntos Sociales.



Se **actualizan** referencias a **direcciones de páginas web y de correo electrónico** en toda la Guía.

Antes: mitramiss.es Ahora: **mites.gob.es**

(Las direcciones antiguas seguirán siendo también válidas durante un tiempo).

Comunicación de Alta o Fallecimiento



Se han **modificado validaciones** en los campos:

- Fecha de baja médica (campo 9)
- Grado real de la lesión (campo 10)
- Fecha de alta médica (campo 11)
- Causa de alta (campo 12)
- Diagnóstico (campo 13)



Para el campo **causa de alta**, se crean dos **valores nuevos**:

- **11 Fallecimiento (accidente de trabajo)**
- **12 Fallecimiento (causas ajenas al accidente)**

(Con el fin de distinguir con mejor claridad ambas casuísticas, estos dos valores dejan a extinguir el valor **1 Fallecimiento**, así como desaparece el valor **4 Mortal** en el campo **Grado Real**).

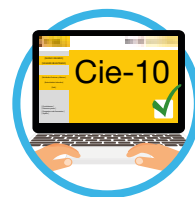

Campo Diagnóstico:

A partir de abril de 2021 **se van a empezar a aceptar códigos de diagnóstico CIE-10**.

(No obstante seguirá siendo válida la utilización de la CIE-9, que se seguirá manteniendo hasta que esta quede completamente obsoleta en Delt@).

Comunicación Urgente



Se **modifica** el texto donde se especifican los **supuestos en que es obligatorio el envío** de la comunicación urgente.



- Ocurrido en centro de trabajo o por desplazamiento en jornada de trabajo que provoque el **fallecimiento o que sea considerado grave o muy grave**.
- Ocurrido en centro de trabajo y **que afecte a más de 4 trabajadores**, pertenezcan o no en su totalidad a la plantilla de la empresa.
- Se **exceptúan** los casos de accidente **in itinere**.



Andalucía:

Se ha **suprimido el teléfono como medio de contacto alternativo** para el envío de la comunicación urgente.

Más información



delta@mites.gob.es
900 494 453
Servicio: lunes a viernes, de 8 a 20 horas.

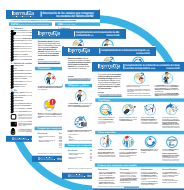

Consulte nuestras **infografías específicas**:

- [Relación de accidentes sin baja \(RATSB\)](#)
- [Comunicación de alta o fallecimiento \(AF\)](#)
- [Comunicación urgente \(URG\)](#)
- [Descripción de los campos Sistema Delt@](#)



Más información sobre el trámite y códigos completos en la [Guía de cumplimentación](#)

Este documento es meramente informativo. Más información y códigos completos en la [Guía de cumplimentación](#). Para cualquier aclaración, consulte la información completa se encuentra en la página oficial del [Ministerio de Trabajo - Delt@](#).