

Riesgos psicosociales

Recomendaciones para empresas



1

Una gestión eficaz de los riesgos psicosociales contribuye a crear un entorno de trabajo saludable, para beneficio de empresa y trabajador/as.



2

Adecúa el ritmo de trabajo, el contenido de la tarea y la responsabilidad para cada trabajador/a.



3

Valora y reconoce el esfuerzo de los trabajadores/as.

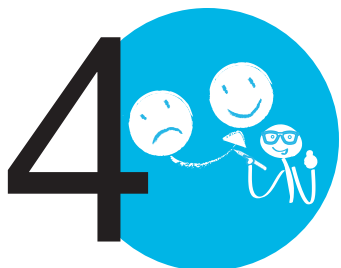

4

No lo olvides, favorecer un clima laboral saludable es tan importante como utilizar los EPI'S.

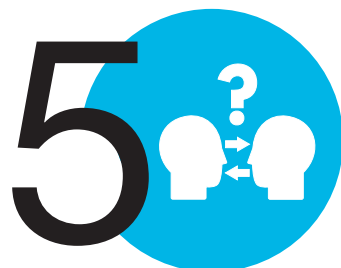

5

Instaura un sistema de resolución de conflictos de forma que las relaciones personales se vean fortalecidas y no se conviertan en fuente de tensión.